夕刊
臺灣日日新報
十月十四日

關西ペイント

順徳天皇七百年式年祭
天皇陛下 皇靈殿に御親拜

【東京發同盟】第八十四代順徳天皇崩去りまして七百年御命日の十四日天皇陛下には皇靈殿に御親祭あらせられ嚴かなる七百年式年祭の御儀を執り行はせられた。畏くも皇后陛下にも御代拜を差遣はされ、次いで皇太后陛下の御代拜あり……［illegible］

晉南遊撃匪團を剿滅
中條山脈に包圍網壓縮

【太原十三日發同盟】山西省中條山脈の天嶮に據る……［illegible］……以來十三日までの戰果次の如し
遺棄死體六六、捕虜五三、鹵獲迫擊砲五、輕機關銃四、小銃一八、手榴彈一〇〇その他多數

國府三軍の威容整備
軍事機構改革法令近く公布

【南京十三日發同盟】國民政府が……［illegible］

民情上通の運營へ
翼贊會、委員を正式決定

【東京發同盟】翼贊會では……［illegible］

同甘共苦に徹して
興亞の大業に總力
中華代表林柏生氏挨拶

【東京發同盟】十三日の日滿華興亞團體……［illegible］

最高指導原理である……［illegible］

東亞……［illegible］

共同……［illegible］

建國……［illegible］

本然……［illegible］

海軍司政長官
濱田、能澤兩氏發令

【東京發同盟】……［illegible］
海軍司政長官（一）濱田吉治郎
海軍司政長官（一）能澤外茂吉
……［illegible］

翼政の風水害對策

軍官連絡會議

四億二、三千萬圓程度
府豫算、財務局査定完了

……［illegible］

十八歳まで引下げ
米陸軍、徴兵法の修正要請

【ブエノスアイレス十三日發同盟】米大統領ルーズベルトは……［illegible］

ブラジル海軍
米の指揮下に

……［illegible］

新民會新綱領成案
大東亞共榮圏建設に順應

【北京十三日發同盟】……［illegible］

殖産局長更迭
後任は須田一二三氏

任臺灣總督府殖産局長　須田一二三

……［illegible］

官界二十一年
石井龍猪氏談

……［illegible］

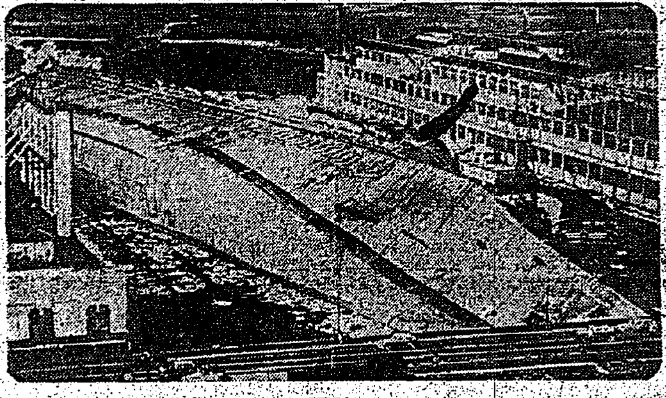
ノルマンデイ號曳起の浮揚作業

……［illegible］

大東亞民族總進軍
蒙古代表挨拶

……［illegible］

內は……［illegible］

東方道義精神昂揚
黄新民會代表の挨拶

……［illegible］

獨軍冬の軍裝整ふ
ス市各個擊破の作戰

……［illegible］

黒海のソ聯艦隊
寄港地失ふ
獨空軍、港灣を猛爆

……［illegible］

强壯體軀の保持へ
醫科教授要綱實施細目決る

……［illegible］

獨軍發表戰況
【ベルリン十三日發同盟】……［illegible］

人事
……［illegible］

鼻の惡い人は
―必ず頭が惡い―
●手輕に治したい方へ無代進呈

……［illegible］

こ れ か ら だ

隣組のみなさん、しっかり心をひきしめて、油斷なく、護防空に挺身する覺悟を新たにして下さい。戰ひもこれからなら、從つて訓練の成果を實戰に示すのもこれからなのです。

訓練の成果
示すのは

金王ドーナツ本舗 株式會社 ……

新結合の 劑化消養榮

アイオミン錠

發賣元 株式會社 稻畑商店
製造元 日東保健科學研究所

INABATA

NISSEI

發作の危險を激減す

製法特許のボレオン「日染」品質至純を誇るボレオン「日染」は單に內服に依り下記諸疾患に對し的確に奏效するのが特徵であります。

適應症
扁桃腺炎・中耳炎
齒槽膿漏・丹毒
結膜炎・癰・疔
淋疾・婦人科疾患
その他あらゆる化膿性疾患

製法特許 純正化學療法
ボレオン錠「日染」

製造發賣元 日本染料製造株式會社

奉公團、義勇隊臺北へ歸還

島都歡迎の鯨波

臺灣神社へ歸還奉告、解團隊式

[illegible]

勞務奉公團臺北州隊

[illegible]

高砂義勇隊臺北小隊

[illegible]

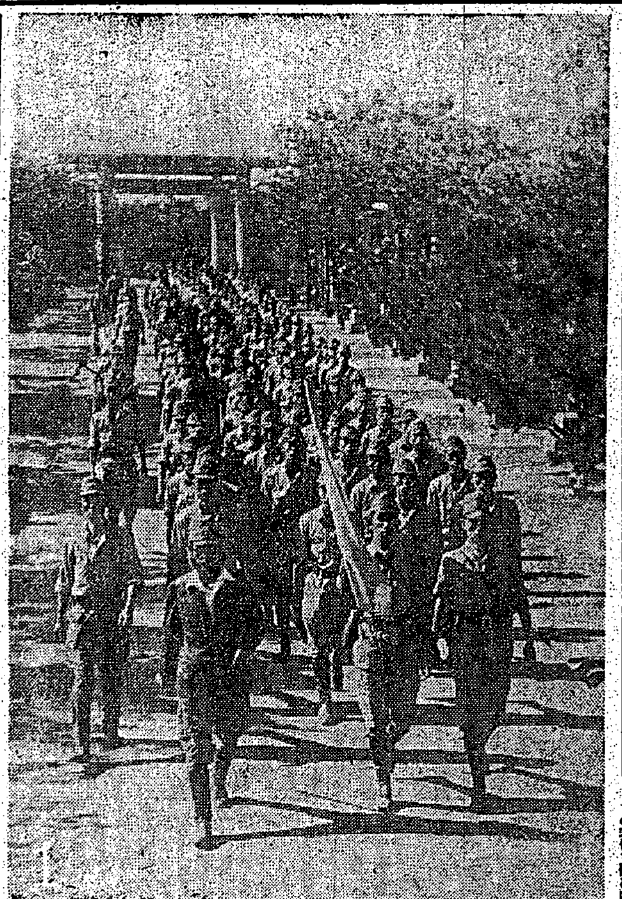

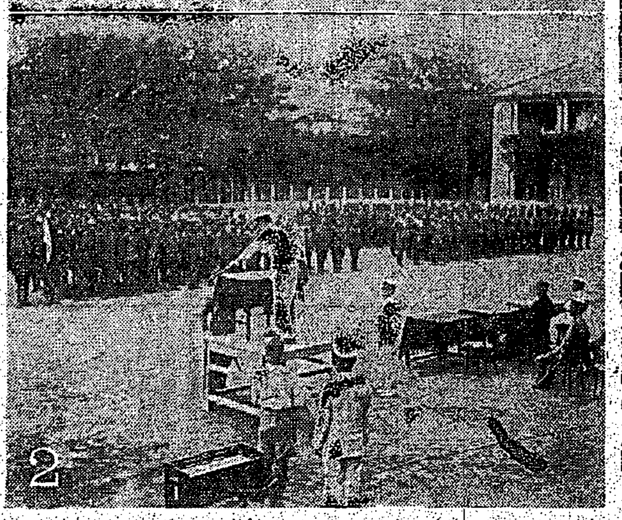

(1)重任果し歸還の特設勞務奉公團臺北州隊の臺灣神社參拜
(2)奉公團、義勇隊の解團隊式(臺灣軍司令部許可濟第二三四號)
(3)高砂義勇隊臺北州隊の解隊式

感狀に映ゆる譽の家

三名の武人を出す

作間部隊長實家の感激

[illegible]

令息の三名も挺身

平井部隊長の夫人恐懼

[illegible]

賞賜物件の傳達式を擧行

來る十六日

[illegible]

堂々皇軍を偲ばす

今後は山の推進力

中村警視義勇隊を語る

[illegible]

新竹州部隊も歸還

州廳前で晴の解團隊式

[illegible]

全員貯蓄を勵行

臺北州隊の美擧

[illegible]

五英靈、公葬後に山へ歸還

[illegible]

基隆の健兒元氣で歸還

[illegible]

第三回義勇隊の壯行會擧行

[illegible]

姙産婦及母性健康相談所

あすから開設

[illegible]

特別青校を指定

青年教育の振興方策に

[illegible]

山口氏記念碑けふ地鎭祭

[illegible]

奉納演武會

廿八日擧行

[illegible]

訂正 [illegible]

皇奉支部支會の錬成會

草山林間學校に開催

[illegible]

大東亞戰の華

櫻井中尉等の宜蘭市葬嚴修

[illegible]

山本總長の講演

[illegible]

放送

[illegible]

一歩進んだ簡易裁斷法の洋裁が……自宅で習へる

(中野喜美女史)

[illegible]

東京市牛込區新見附 東京高等技藝學校

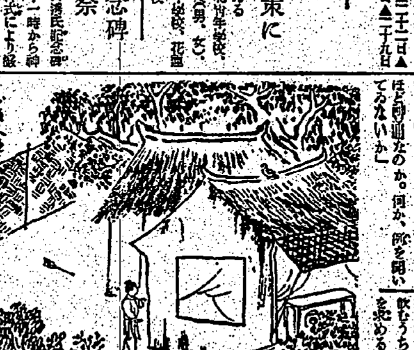

[illegible]

三國志

(赤壁の巻) 吉川英治作　矢野橋村畫

(882)

神卜(一)

[illegible]

十月新譜　コロムビア

翼の凱歌　東寶映画主題歌　霧島昇　山一郎
空の母さん　松原操
空征く日本　大日本飛行協會制定　伊藤久男　楠木繁夫
行進曲

空の神軍　陸軍省推薦 大本營海軍報道部
君こそ次の荒鷲だ　大日本飛行協會推薦

深山そだち
うるはしの南十字星
白頭山節・鴨綠江節
みたから音頭
日本の母
牡丹の曲
ラジオ體操伴奏曲

ヨミカター

歌劇全曲　アイーダ　ヴェルディ作

第二輯　西班牙音樂集
幻想舞踊曲
ナヴァラ

セレナーデ　長調

この他數十枚同時發賣
Columbia

臺灣日日新報
本日夕刊共六頁

小谷雄二中佐始め 優賞者二十一名
海軍關係支那事變死歿者論功行賞

【東京電話同盟】[illegible]

共同宣言具體化へ 興亞同盟の議案採擇
日滿華興亞團體會合（第二日）

【東京電話同盟】日滿華興亞團體會合第二日は前日に引續き十四日午前九時より大東亞會館に開催[illegible]

日滿華共同宣言具體化のための運動方策

[illegible]

統制物資讓渡制限令
けふ省令公布即日實施

【東京電話同盟】[illegible]

馬來、スマトラ共に 復興工事頓に進捗
砂田陸軍最高顧問歸來談

【東京電話同盟】マレー、スマトラ方面最高顧問砂田重政氏は十二日以來陸軍の「現政全部」に參列したが同氏は大東亞共榮圈の心臟たるマレー、スマトラの軍政下に於ける一般民政、民政復興の進捗狀態を初め治安、教育、產業、財政、文化施設米穀產、中小商工業者の進出狀況等に付大要左の如き談話を試みた（寫眞は砂田氏）

[illegible]

物資の偏在退藏是正
商工省當局談を發表

[illegible]

商工會議所を改組 經濟會議所新設
商工省成案商議側に內示

【東京電話同盟】[illegible]

敗走匪を隨所に捕捉
中條山脈深く猛攻續く

[illegible]

山東中部の匪賊殲滅
敵幹部多數を捕捉射殺

【濟南十四日發同盟】[illegible]

蠢動新四軍を殲滅
河北省北部に討伐戰

【北京十四日發同盟】[illegible]

輸送船十四隻擊沈
獨潛水艦大西洋に活躍

【ベルリン十四日發同盟】[illegible]

外務辭令

[illegible]

紡績聯合會解散

【大阪電話同盟】[illegible]

生産の難關を告白
獨の批評 米大統領爐邊談話

【ベルリン十三日發同盟】米大統領ルーズベルトが十二日行つた爐邊談話に對しドイツ官邊では[illegible]

日本絹、人絹織物製造會社創立

【東京電話同盟】[illegible]

臺灣產業界の使命頗る重大
須田新殖產局長談

[illegible]

須田新局長略歷

明治三十二年福岡縣生れ、大正十二年東京帝大[illegible]

島都各青年團査閱日割

[illegible]

人事

[illegible]

今井達夫著
現代小說 虹を描く街
B6版三五八頁 定價一圓八十錢 送料十五錢
[illegible]
奧川書房

結核・慢性胃腸疾患
財團法人 理化學研究所創製
B1・B6・ニコチン酸・F因子・フラビン等を併有せる良消化吸收性の濃厚體なり
一錠中〇・三瓩を含有し衰弱せる胃腸にも何等の負擔を與へずして奏効す
一〇〇錠 一・五〇
三〇〇錠 七・〇〇
九〇〇錠 二〇・〇〇
粉末もあり
適應症…結核 食慾不振 胃酸過多症 持續性下痢 慢性大腸炎 虛弱體質 等に効果を確認せらる
發賣元 株式會社 [illegible]
理研ビタス錠

普通文官講義
本講義の短期獨學で判任官
今回斷行された官界新體制は行政の刷新強化を圖る爲で、決して官界登龍の門を狹くするものではない。從つて普通試驗合格者は其前にも増して可及的に各官廳に優先採用の方針であるから、官界志望の獨學青少年は從來より非常に有利な立場に置かれることゝなつた。
[illegible]
高文試驗に七會友 競て合格
[illegible]
五錢切手封入 本新聞名記入 申込者に限り
講義見本付キ 學則 進呈
東京市澁谷區明治神宮表參道
日本大學法制學會
振替東京二三四五六番

パピリオ
クレーム三種、ABとCあり。
粉白粉十二色（新しい肌色四種）
ほゝ紅十二色 口紅八色
東京麻布本村町 伊東化學研究所

社説　積極化すアメリカの野望　英敗退後の遺産を目がけて

南方栽培用の種籾　二期作から優良種育成　米穀局で育成要綱發表

國內食糧の自給體制へ　綜合配給制度强化　外米依存一擲の決意

ソ聯海軍も政治委員會廢止

基本給制度を設定　下期石炭增產對策成る

明年一期作生產割當　廿三日全島農林課長會議開催

百貨店賣場を縮小　統制會と警團の事務所に供出

各百貨店供出內譯

重輕勞區分改正　米穀局案通り決定の模樣

田中課長　全島視察

麻袋等配給回收　統制規則公布へ

理事を選任　査拓の臨時總會

米、砂糖自給自足　最近の海南島經濟事情

農機具修理班　新竹州で好評

小作料制定　新竹州近く實施

產業開發の調査　臺灣の權威者海南島へ

產組聯支部　主任者事務打合

私鐵經營合理化へ　十六社の統合準備進む

新會社を設立

南方進出者錄成

放資殘高激增す　島內銀行八月末の動き

稅關行政の簡素化　稅關鑑定官會議　財務局長强調

財務局長訓示要旨

諮問事項一

諮問事項二

商況（十四日）

株式　市況概ね好調呈す

兜町後場況

大阪短期後場

東京短期後場

東京長期後場

東短取組喰合

東京長期總取組

大阪短期前場

晴の招魂式を控へ参拜者絶えぬ護國社頭

錦を飾り義勇隊員故郷へ

準備萬端・明るいお山

國鐵七十周年記念式典　功勞者、永年勤續者を表彰

作業慾！
夜を日に継いでの増産戦に疲れた産業戦士の心身機能を活潑に恢復し、旺盛な闘志を燃え上らす……
副腎　わかもと
胃腸・栄養・体力に

しっぷは…ミナト
デルモライツ
感冒　咽喉カタル
濕布は三十分でよい
作用は長時間つゞき
体内の発痰体を吸め
熱を下げ充血を去り
速やかに痛みをとる
理想的濕布療法です
小 一円　中 二円　大 三円
株式會社 藤澤友吉商店

濕布に
新発売
エキホス粉末
簡便・爽快・長時間有効
エキホス姉妹品
主治効能　感冒、肺炎、肋膜炎、氣管支炎、扁桃腺炎、中耳炎、ロイマチス、神經痛、打撲傷、捻挫等
今般エキホス姉妹品として發賣した本剤は専らその薬効並に持続時間の永續に留意して製造せるものにして用法も至極簡便安全なる粉末濕布薬なり
特徴
一、長時間有効なる事
一、使用法簡便にして非常に爽快なる事
一、皮膚炎を起す等の副作用なし
一、價格も低廉なり

血圧降下剤
……過高血壓を温和に生理的自然位に低下せしめて、腦溢血・狹心症・心臓痲痺の危險發作を、未然に防止する
ハセスロール
塩野義商店

齒科　鎌田齒科醫院

靖國神社招魂の御儀

浄闇に拜す御羽車

遺族席に溢る感激の嗚咽

晴の招魂式を控へ參拜者絶えぬ靖國社頭

【東京電話】[illegible]

日本國民無上の光榮

山田大祭委員長遺族に挨拶

【東京電話】[illegible]

思召に [illegible]

大御心 [illegible]

御慰め [illegible]

陸相、海相遺族に挨拶

【東京電話】[illegible]

神々を [illegible]

錦を飾り義勇隊員故郷へ

準備萬端・明るいお山

パヌン社・喜びに眠れぬ一夜

【パヌンにて大室特派員發】[illegible]

義勇隊還る お山の感激

[illegible]

遺族を訪ふ

伜よくぞやつた!

"死んで歸れ"と勵ます氣丈の父

[illegible]

[illegible]

故河本君の遺族

遺族の感想は [illegible]

"死んでかへれ" [illegible]

よき父である [illegible]

宜蘭市郡出身奉公團員歸る

[illegible]

吾子の歸るを待つ氣持

育ての親 山の警察官の感激聽く

[illegible]

胸に響く神の呼ぶ聲

山本大尉嚴父感激を語る

【東京電話】[illegible]

武勳物語る譽の日章旗

見入る總督暫し感慨無量

[illegible]

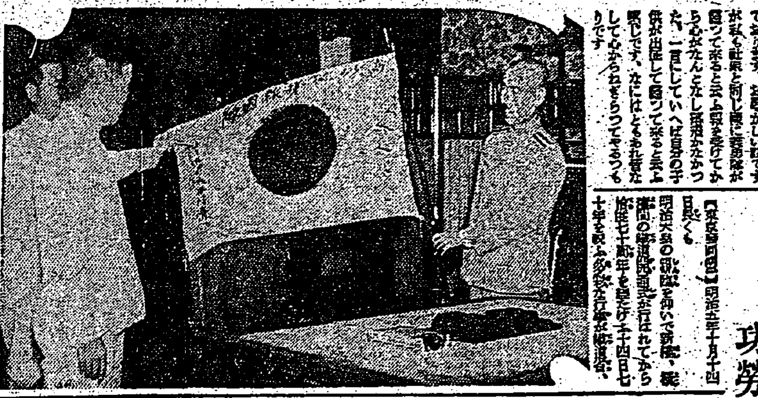

慰問映畫會盛況　けふも續會

[illegible]

國鐵七十周年記念式典

功勞者、永年勤續者を表彰

【東京電話】[illegible]

祝辭 [illegible]

東條首相祝辭

【東京電話】[illegible]

戰時色豊かな作品　府展搬入第二日

[illegible]

けふ入選發表

[illegible]

島都奉公壯年團錬成會終る

[illegible]

戰爭保險取扱
辰馬海上火災
社長 辰馬吉左衛門

ラジオ

第一放送 [illegible]

第二放送 [illegible]

[illegible]

父周一儀豫て臺北帝國大學附屬病院に入院療養中の處養生不相叶十月十日午後二時五十四分永眠仕候間此段謹告仕候
[illegible]
男 藤本泰助
妻 とよ子
友人總代 喜多儀一　蒲地龜治　宮本學　山本壽太郎　佐々木紀網郎

父野中徳市儀豫而病氣療養中ノ處藥石無效十月十四日午前二時十分死去仕候間生前ノ御厚誼ヲ深謝シ辱知諸賢ニ謹告仕候
[illegible]
男 野中芳郎　男 野中コト　野口豊次　江田芳郎　池ケ江忠雄　鐘ケ江謹吾　木村忠一　小森　谷口巖　有馬彥二

會葬御禮　佐竹一之

明るい印刷　精美堂　本町二丁目 電五六一七

弟吳三郎儀臺北帝大附屬醫院ニ於テ加療中ノ處藥石效ナク遂ニ昨十四日午前五時二十五分享年二十九歳ヲ以テ永眠致候間生前辱知各位ヘ謹告仕候
[illegible]
兄 吳進卿　兄 吳長聰　友人總代 張博明　松浦信一　吉田太郎　大林元次

荊妻シズ儀臺北帝大附屬醫院ニ入院加療中ノ處養生不相叶昨日午後一時三十分永眠致候間生前辱知各位ニ謹告仕候
[illegible]
夫 先本一郎　親戚 上迫和雄　先本義吉　鈴木貫男　平山益喜　友人總代 香部勝幸　門間造

訂正 [illegible]

辯護士 竹内吉平
臺北市太平町二ノ九七 電話七參貳九番

臺北秋大競馬（於北投競馬場）
十月十七日（祭）十八日（日）
十月廿四日（土）廿五日（日）
十一月一日（日）二日（月）三日（祭）
主催 臺北州畜産會

株式名義書換停止公告
[illegible]
大日本製糖株式會社

株式名義書換停止公告
[illegible]
臺灣パルプ工業株式會社

眼科 牟田口醫院

內科 小兒科 X線科 四方醫院

小兒科 信生堂醫院

齒科 鎌田齒科醫院

泰の祕境を探る

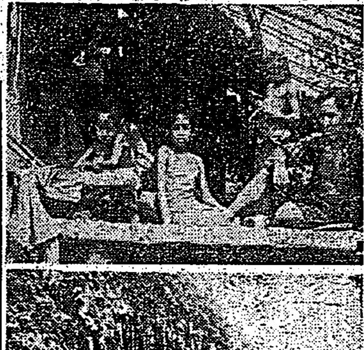

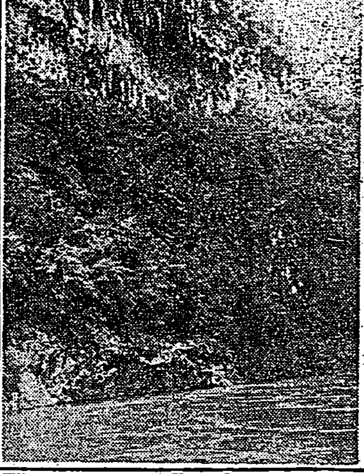

(上)は鳥小屋の樣な家に住む住民(下)は鬼の住みさうな鐘乳洞の下を流れるケイノイ溪谷

皇軍の戰果に感激 臺中のヨイ子供が獻金

【臺中電話】皇軍の赫々たる戰果に感激した大甲郡清水南國民學校高等科一、二年女生徒十四名は「臺中休校と云へども休んでは戰地の兵隊さんに濟まない」とあり、花園を整理し野菜を植ゑ、之を販賣に附つた代金三圓四十錢、又花園に咲き誇る花を賣つた代金一圓五十錢と節約した小遣錢五十錢計六圓四十錢の小爲替に左の如き手紙を添へて十三日本社臺中支局宛獻金方の依頼があつたので直ちに臺中市兵事課に出頭手續きを採つた

(原文のまゝ)

私共の學校では今年の休暇を行はせる日の日課は今まで以上に勉強して皆様に送りする樣にと先生方がお話しになりました。それで私共高等科の女生徒が申合せの上、兵隊さんの御苦勞を思ひ何か國家奉仕でもしやうと相談し學校の花園があけつぱなしになつてゐるのを利用して野菜を植ゑました。そして朝夕お番を致しました。世話し時には鍬出で水、肥料をかけたりしてゐる中に日増しに大きくなりました。私達の手がけた野菜を見た時の喜び喜びに依る賜品だと、益々一生懸命に世話をしました。八月の上旬には野菜を收穫し街を回つて賣りました。又學校のお花が長い休みを只ぼんやりと咲いて居るので勿體ないと思ひ先生のお許しを受けて花を切つて一束づつにして賣りました。その賣つた代金と休み中に節約した金です。甚だ僅かですが私達のとつた獻金としてどうぞ國防獻金の手續をお願ひ致します

清水南國民學校 高等科女生徒十三名

產業感謝祭擧行 臺東廳各拓士養成所で

【臺東電話】臺東廳では來る十七日神嘗祭の佳日を卜して第一、第二拓士養成所、[illegible]の職員、拓士竝に[illegible]を招き、秋の收穫への感謝を擧行する[illegible]

臺灣の名譽に賭けて三億圓 當選貯蓄標語

臺北貯蓄組合所では來て三億圓貯蓄に對する貯蓄標語を募集[illegible]

[illegible]

秀水神社祭典

【彰化電話】彰化郡秀水神社秋季大祭は來る十八日午前十時より嚴肅に執り行はれる事になつたが奉納餘興は次の通り決定した

[illegible]

臨時大祭に遙拜式

【新竹電話】國幣社臨時大祭に當り十六日午前十時より全島に於て遙拜式を執行する

三十五萬頭目標 高雄州養豚獎勵策決る

【高雄電話】高雄州では養豚の增殖を圖る根本年度より養豚奬勵規程を實施、其の第一次設奬會は去る五月一日州下一齊に始められて九月二十日を以て終了目下各市郡に於て審査中で近く表彰式を行ふ豫定である。州當局では此の機會に養豚事業に對する一般の關心を喚起し養豚の增殖目標達成に協力されんことを希望してゐる。因みに養豚の目標は

五三、九〇〇頭、旗山郡、五三九頭、屏東郡二九三、五六一頭、計三五〇、〇〇〇頭で競技會の要項は左の通りである

一、競技會の目的 各市郡支部及其州產業團體を主催とし各農業實行組合を基調として其の共同的活動を促進し養豚の合理化を圖ると共に州下養豚の改良增殖並副業經營の增進及豚コレラ防遏事業の徹底を期せんとする

二、競技區域 各市郡一圓

三、競技期間 第一回昭和十七年九月一日より同年九月末日迄五ヶ月間、第二回昭和十七年十月一日より同年十二月末日迄五ヶ月間

四、參加資格 [illegible]

五、審査 審査は頭數、改良、衞生の項に付之を行ふ

六、個人賞[illegible]

パヌン神社例祭

【屏東電話】パヌン神社例祭は二十八日午前九時から執行されるが當日は高砂族青年團を選出して奉納する[illegible]

少年保護法の施行 高雄州司法保護事業大會で建議を可決

【高雄電話】高雄州司法保護事業聯合會主催の第四回高雄州司法保護事業大會は十三日午前十時から州廳工業會館で約百餘名出席、[illegible]

[illegible]

昭和十七年度第三回州下各郡聯合會を十一月一日より一ヶ月間[illegible]

助產婦講習 【臺中電話】

州、廳對抗野球戰 十七日から嘉義球場

【嘉義電話】第一回全島州廳對抗野球大會は十七、八、九の三日間嘉義市營野球場で擧行されるが、十六日午後四時より市役所會議室で試合番組の抽籤が行はれる。參加チームは左の如し

全臺北、全新竹、全高雄、全臺中、臺北州廳、臺中州廳、新竹州廳、臺南州廳

蔣介石の新懷刀 (上) "新人"の寄合世帶を見る

外國依存國家の末路も哀れに、いまは山峽と沙漠に閉された奧地支那に遁居し餘命幾許もなく瀕死の重慶が[illegible]

翁文灝 經濟部長兼資源委員會主任は重慶政府の[illegible]

[illegible]

錢大鈞 八月中旬の[illegible]

必ず彼を [illegible]

([illegible]女子挺身隊[illegible])

馬糧乾草を供出 好成績を收めた新竹州

【新竹電話】新竹州下に於ける本年度の馬糧乾草の供出割當は去る九月[illegible]

白衣の勇士慰安映畫會 【臺中電話】

[illegible]

物言はぬ戰士へ茶殼慰問 第五部隊へ發到

[illegible]

豚コレラ採血檢查

【新竹電話】新竹州下の豚コレラ[illegible]

三千八百萬圓貯蓄 新竹州で目的の達成へ

【新竹電話】新竹州下に於ける貯蓄[illegible]

堆肥增產へ女子挺身隊參加

【斗六電話】[illegible]

掘れ、家庭の鑛脈 基隆市 鐵銅特別回收に着手

【基隆電話】[illegible]

屏東第一青校の後援會

[illegible]

健民講習會

【嘉義電話】[illegible]

彰化市議常會

【彰化電話】[illegible]

お山の赤ちゃん

【臺中電話】[illegible]

防諜學生機福岡着

【福岡電話】[illegible]

赤誠の獻金

軍司令部(監)

國防獻金 一〇、〇〇〇圓 [illegible]

恤兵金 一〇〇圓 [illegible]

獻品 [illegible]

各庄對抗の青年體育會 【臺北電話】

[illegible]

桑少年團の結團式

【臺東電話】[illegible]

耕地防風林 虎尾郡の品評會 好成績を收む

【虎尾電話】虎尾郡では[illegible]

1、[illegible]

6、三優へ[illegible]

7、[illegible]

8、[illegible]

9、[illegible]

10、[illegible]

第二戰線が不可能 敗米ユダヤ的な謀略へ

【東京電話】歐洲において[illegible]

[illegible]

宜蘭貯蓄所の上棟式

【宜蘭電話】[illegible]

風早司令官 家庭防空の講話

【屏東電話】[illegible]

虎尾郡和牛牛耕競技會

【虎尾電話】[illegible]

蚊族の撲滅 お山でマラリア防遏作業

【臺中電話】[illegible]

新竹文旦 品質良好

【新竹電話】[illegible]

山の子供が前線へ恤兵獻金

【臺中電話】[illegible]

一圓

愛の赤道 (213)

竹田敏彦 作
郡竹伸一 畫

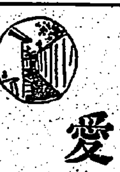

二人の被害者 (十二)

「それから、さうなると、自然、邦人國民學校なども建設して、教育の歩調を合せてゆく必要があると思ふんだが」

「勿論、それが大切です」

「その方も、できれば、從來の國民上、君に[illegible]」

「承知しました」

[illegible]

三井生命

今日の映畫

國際館 / 大世界館 / 芳乃館 / 新世界館 / 臺灣劇場 [illegible]

萬媒

高級 / 所長 / 社員 / 給仕 / 女子 / 求職 / 求學 / 成犬 / 貸事 / 賣家 / 譲電 / 京染 / 印畫 / ミノルタ [illegible]

電鍍 / 和音 / 引越 / 忘掛 / 結婚 / 冷蔵 / 梅肉エキス / 旅商 / 小包 / パラダイス / 日本刀 / 毛深 [illegible]

校長 沖貞男
中野高等無線電信學校

虎 ホーム・サカマツ毛・逆目 角膜炎・ソコヒ・淚囊炎 ツキ目に眞珠の様によく效く 家傳 眼科光明藥 通信販賣

病毒で困る人へ 私の治療藥を敎へます

ニキビが取れて色白くなる 安藤文子

積極強壯的劑 全身に溌剌たる活力を與へる ゴクラ